

**TRACT NO. 6695  
TWO WORLDS**

CENTRE STREET					
UNIT	LOT	BLG.	FLR.	APN	SITUS
1	1	NA	1,2	<u>1</u>	181-1
2	1	NA	1,2	<u>2</u>	181-2
3	1	NA	1,2	<u>3</u>	181-3
4	1	NA	1,2	<u>4</u>	181-4
5	1	NA	1,2	<u>5</u>	181-5
6	1	NA	1,2	<u>6</u>	181-6
7	1	NA	1,2	<u>7</u>	181-7
8	1	NA	1,2	<u>8</u>	181-8
9	1	NA	1,2	<u>9</u>	181-9
10	1	NA	1,2	<u>10</u>	181-10
11	1	NA	1,2	<u>11</u>	181-11
12	1	NA	1,2	<u>12</u>	181-12
13	1	NA	1,2	<u>13</u>	181-13
14	1	NA	1,2	<u>14</u>	181-14
15	1	NA	1,2	<u>15</u>	181-15
16	1	NA	1,2	<u>16</u>	181-16
17	1	NA	1,2	<u>17</u>	181-17
18	1	NA	1,2	<u>18</u>	181-18
19	1	NA	1,2	<u>19</u>	181-19
20	1	NA	1,2	<u>20</u>	181-20
21	1	NA	1,2	<u>21</u>	181-21
22	1	NA	1,2	<u>22</u>	181-22
23	1	1	2,3	<u>23</u>	181-23
24	1	1	2,3	<u>24</u>	181-24
25	1	1	2,3	<u>25</u>	181-25
26	1	1	2,3	<u>26</u>	181-26
27	1	1	2,3	<u>27</u>	181-27
28	1	1	2,3	<u>28</u>	181-28
29	1	1	2,3	<u>29</u>	181-29
WEST EL CAMINO REAL					
30	2	6	2,3	<u>30</u>	100-30
31	2	6	2,3	<u>31</u>	100-31
32	2	6	2,3	<u>32</u>	100-32
33	2	5	2,3	<u>33</u>	100-33
34	2	5	2,3	<u>34</u>	100-34
35	2	5	2,3	<u>35</u>	100-35
36	2	5	2,3	<u>36</u>	100-36
37	2	5	2,3	<u>37</u>	100-37
38	2	5	2,3	<u>38</u>	100-38
39	2	5	2,3	<u>39</u>	100-39
40	2	5	2,3	<u>40</u>	100-40
41	2	5	2,3	<u>41</u>	100-41

**TRACT NO. 6695  
TWO WORLDS**

W. EL CAMINO REAL					
UNIT	LOT	BLG.	FLR.	APN	SITUS
42	2	5	2,3	<u>42</u>	100-42
43	2	5	2,3	<u>43</u>	100-43
44	2	5	2,3	<u>44</u>	100-44
45	2	4	2,3	<u>45</u>	100-45
46	2	4	2,3	<u>46</u>	100-46
47	2	4	2,3	<u>47</u>	100-47
48	2	4	2,3	<u>48</u>	100-48
49	2	2	2,3	<u>49</u>	100-49
50	2	2	2,3	<u>50</u>	100-50
51	2	2	2,3	<u>51</u>	100-51
52	2	2	2,3	<u>52</u>	100-52
53	2	2	2,3	<u>53</u>	100-53
54	2	2	2,3	<u>54</u>	100-54
55	2	3	2,3	<u>55</u>	100-55
56	2	3	2,3	<u>56</u>	100-56
57	2	3	2,3	<u>57</u>	100-57
58	2	3	2,3	<u>58</u>	100-58
59	2	3	2,3	<u>59</u>	100-59
60	2	3	2,3	<u>60</u>	100-60
61	2	3	2,3	<u>61</u>	100-61
62	2	3	2,3	<u>62</u>	100-62
63	2	6	1	<u>63</u>	100-63
64	2	5	1	<u>64</u>	100-64
65	2	5	1	<u>65</u>	100-65
66	2	5	1	<u>66</u>	100-66
67	2	5	1	<u>67</u>	100-67
68	2	5	1	<u>68</u>	100-68
69	2	5	1	<u>69</u>	100-69
70	2	5	1	<u>70</u>	100-70
71	2	5	1	<u>71</u>	100-71
72	2	5	1	<u>72</u>	100-72
73	2	4	1	<u>73</u>	100-73
74	2	4	1	<u>74</u>	100-74
75	2	3	1	<u>75</u>	100-75
76	2	3	1	<u>76</u>	100-76
77	2	3	1	<u>77</u>	100-77
78	2	3	1	<u>78</u>	100-78
79	2	3	1	<u>79</u>	100-79
80	2	3	1	<u>80</u>	100-80
81	2	3	1	<u>81</u>	100-81
82	2	3	1	<u>82</u>	100-82

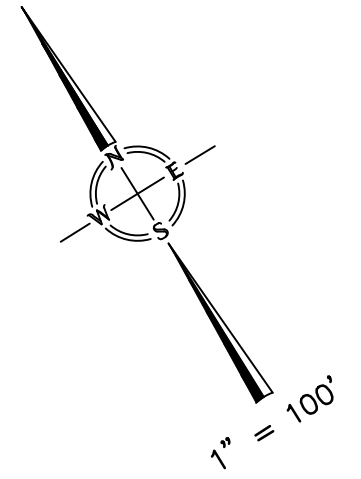

**TRACT NO. 6695  
TWO WORLDS**

NOTE:  
SEE PAGE 2A AND 2B  
FOR CONDO DETAILS. UNITS  
63 THRU 82 ARE COMMERCIAL

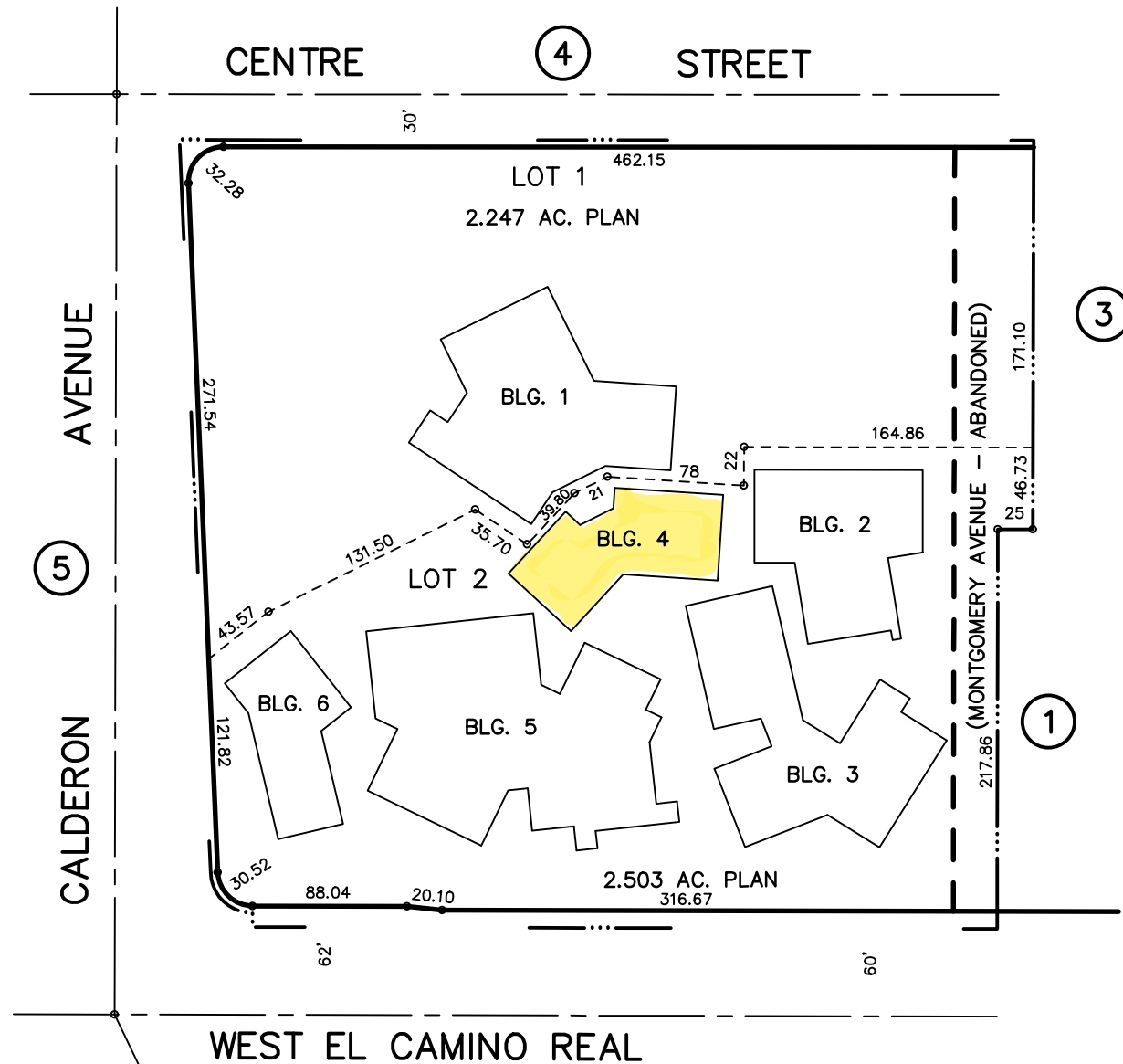

193  
13

TRA DET. MAP 073

LAWRENCE E. STONE — ASSESSOR  
Cadastral map for assessment purposes only.  
Compiled under R. & T. Code, Sec. 327.  
Effective Roll Year 2024-2025