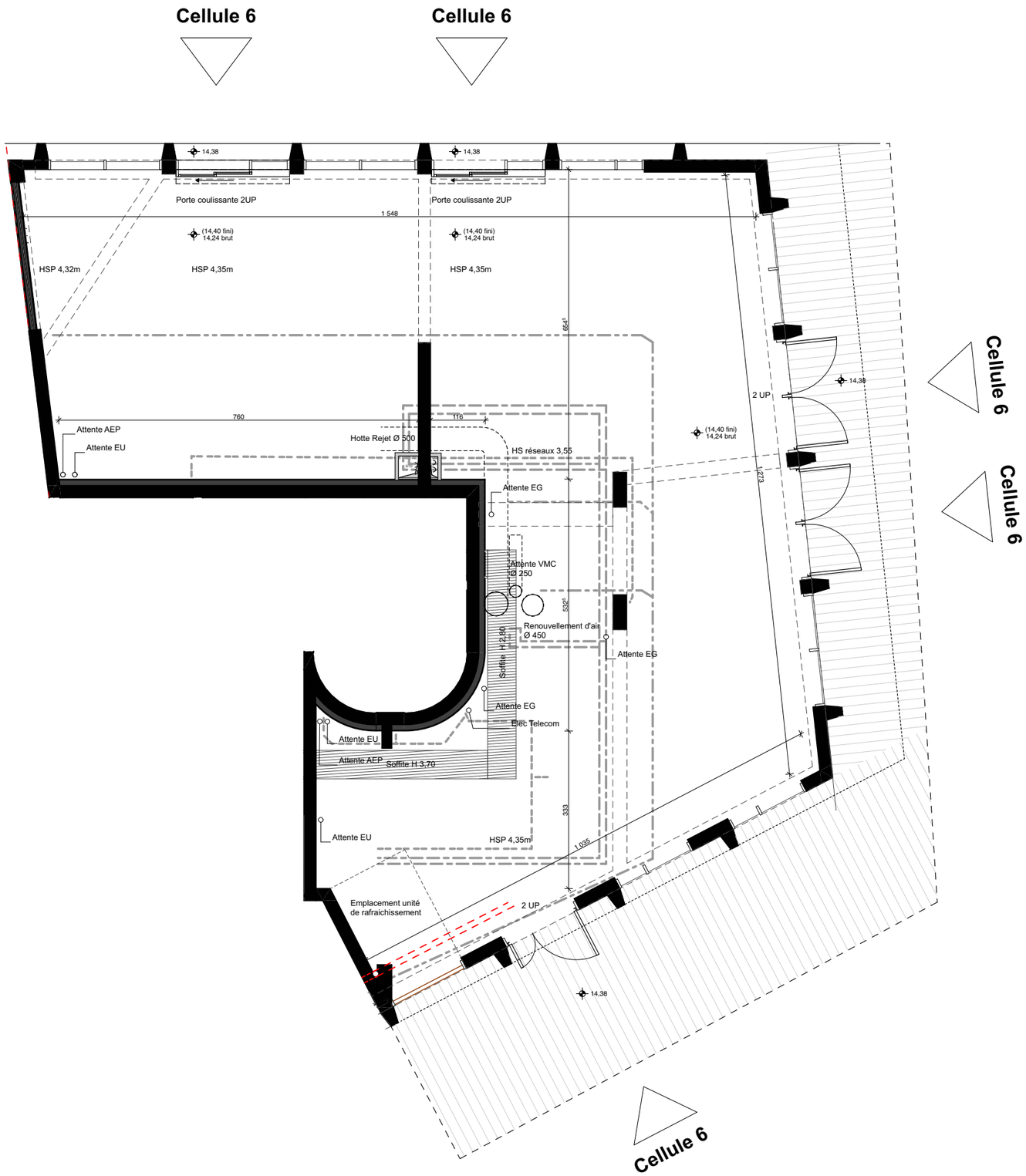

CalypsO

bâtiment D

Route de Sainte Luce / rue des Carnavaliers
44000 NANTES

GROUPE GIBOIRE

Barre-Lambot Architectes
Barre Bouchetard Architecture / B2A

34, rue de Strasbourg - CS 70 213
44 002 NANTES Cedex 1

Cellule 6

Surface utile 172,90m2

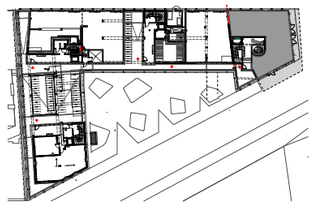

Des modifications mineures ou des aménagements de détails nécessaires pour des raisons d'ordre technique ou administratif peuvent être apportés aux plans.

Date: 08/11/2023

Indice: 2